

Microsoft Project Integration (การเชื่อมต่อกับไมโครซอฟท์โปรเจค)

วันที่ 25 ธันวาคม 2557

ผู้เขียน พิชิต ขวัญแพรวแก้ว

เมื่อเกิดการสร้าง Task งานต่างในงานโครงการ (Project) ของระบบ Dynamics AX แล้ว ระบบจะทำการสร้างไฟล์ Microsoft Project ขึ้นมาตาม Work Breakdown Structure(WBS) ตามที่สร้างใน Project

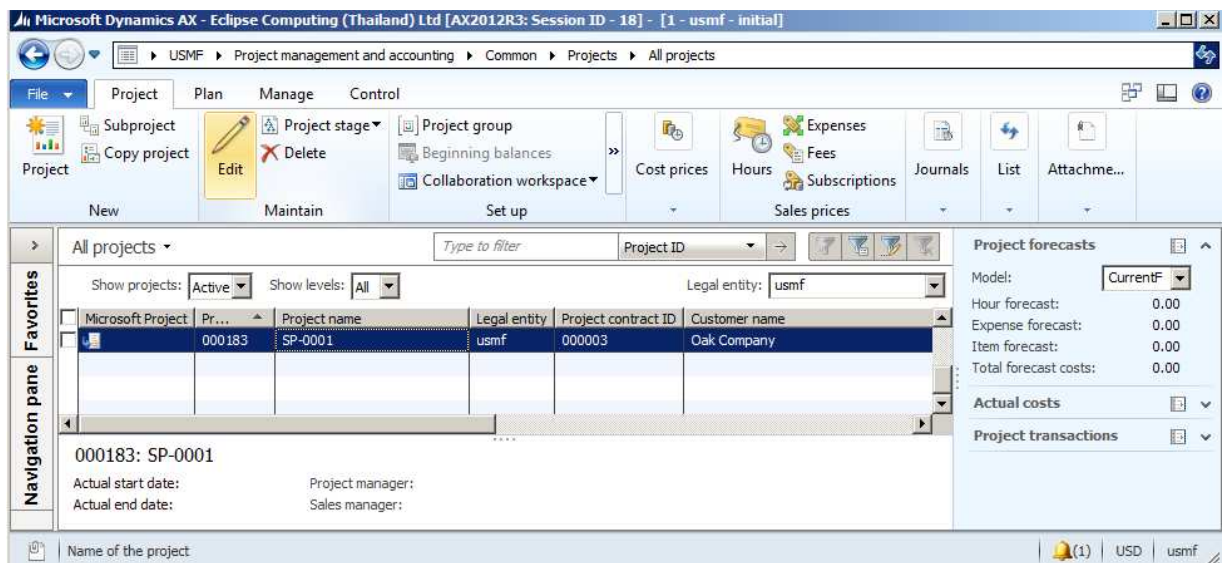

งานโครงการที่สร้างขึ้นใน Dynamics AX

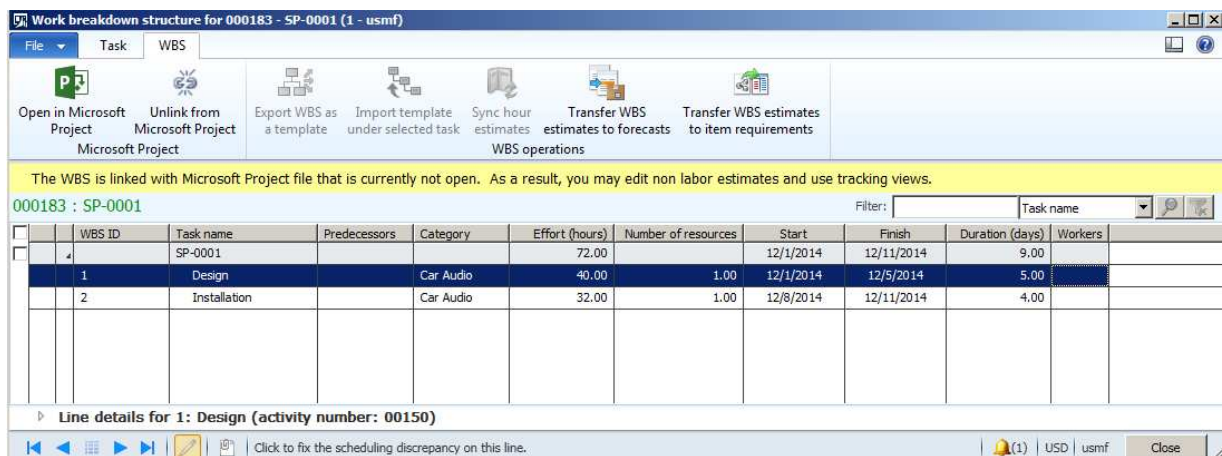

Task งานที่กำหนดใน Work Breakdown Structure ของ Project

ผู้ใช้งานสามารถเปิดไมโครซอฟท์โปรเจกต์จากรายการในโปรเจกต์ใน Dynamics AX ระบบจะทำการ ซิงโครไนซ์รายการจากข้อมูลใน Dynamics AX ไปยัง Microsoft Project

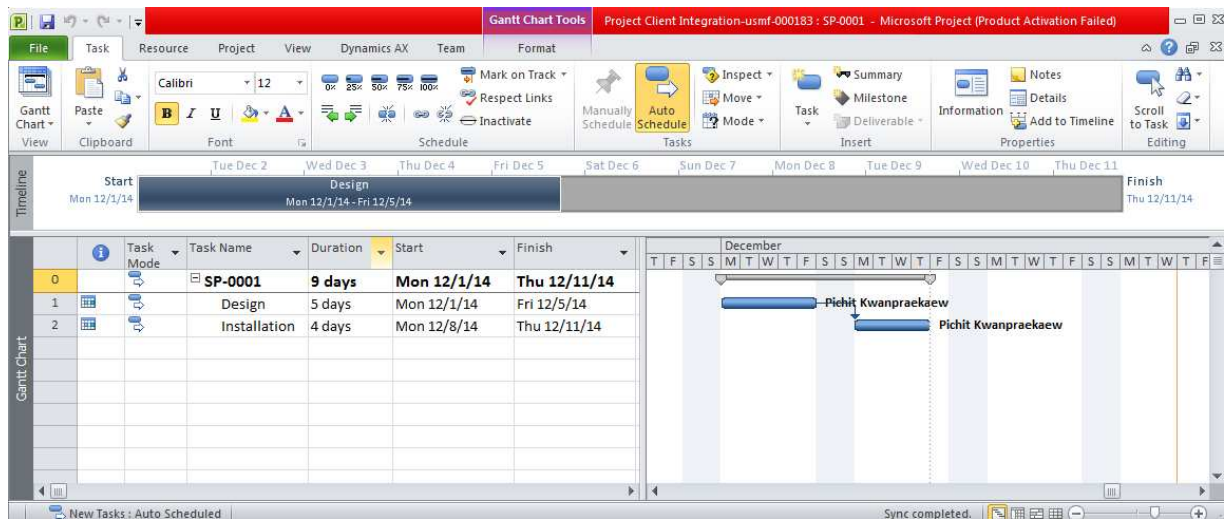
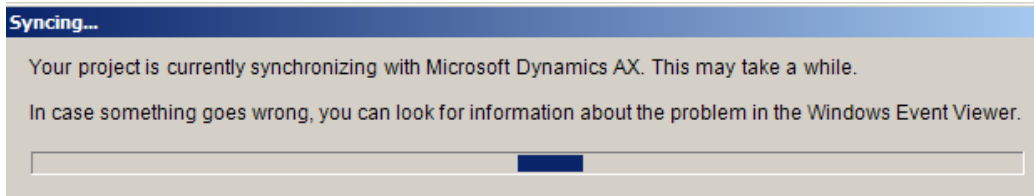

และเมื่อผู้ใช้งานทำการแก้ไขรายการใน Microsoft Project ก็จะสามารถอัปเดตกลับไปยังรายการโปรเจกต์ใน Dynamics AX ได้

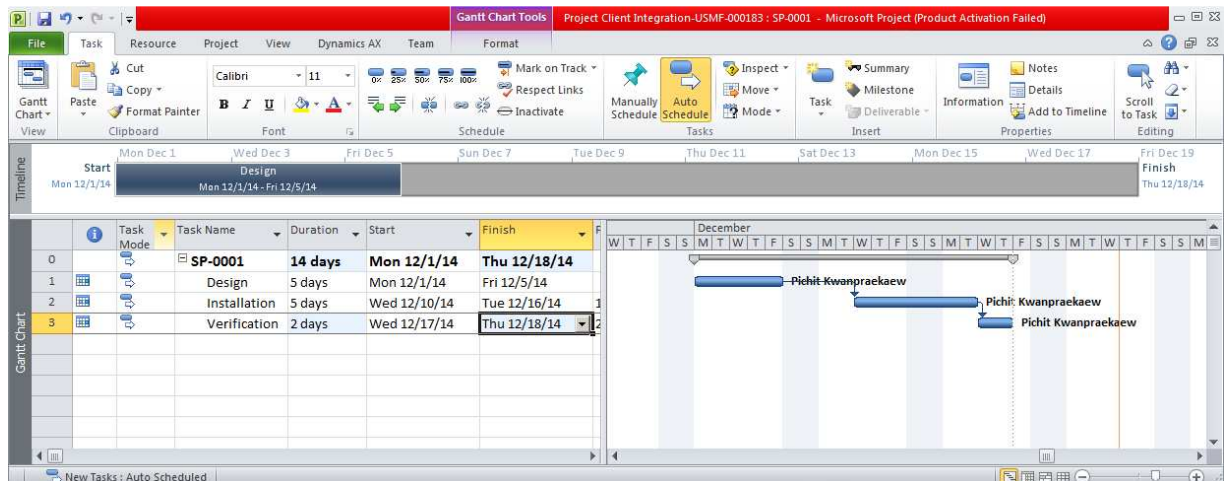

Replace an existing project

To replace the work breakdown structure of an existing project in Microsoft Dynamics AX, select the legal entity that the project belongs to and the name of the project that you want to update.

Legal entity:

Project:

OK Cancel

Syncing...

Your project is currently synchronizing with Microsoft Dynamics AX. This may take a while.

In case something goes wrong, you can look for information about the problem in the Windows Event Viewer.

Work breakdown structure for 000183 - SP-0001 (1 - usmf)

This WBS is linked with Microsoft Project client that is currently being edited. As a result, you are viewing the WBS in read-only format.

000183 : SP-0001

WBS ID	Task name	Predecessors	Category	Effort (hours)	Number of resources	Start	Finish	Duration (days)	Workers
SP-0001				96.00	1.00	12/1/2014	12/18/2014	14.00	
1	Design		Car Audio	40.00	1.00	12/1/2014	12/5/2014	5.00	
2	Installation		Car Audio	40.00	1.00	12/10/2014	12/16/2014	5.00	
3	Verification		Car Audio	16.00	1.00	12/17/2014	12/18/2014	2.00	

Line details (activity number: 00159)

ข้อมูลในโปรเจกจะอัปเดตตามข้อมูลในไมโครซอฟท์โปรเจค